



Polizia di Stato – Scuola per il Controllo del Territorio  
Pescara

# Presentazione MERCURIO



Sistema di bordo per le vetture adibite ai servizi di controllo del territorio.

# Sistema Mercurio: a cosa serve?



Dekstop  
Mobile

Interazione  
avanzata con il  
COT

Controllo  
avanzato del  
veicolo

## Punti di forza

*Incremento  
dell'**efficacia** del  
sistema di controllo  
del territorio...*

*... maggiore  
**sicurezza** per gli  
operatori*

# L'evoluzione dell'operatività del Comparto Prevenzione



Iniziamo  
con la  
sicurezza  
degli  
operatori

**Allarmi**

**Ascolto radio in caso di mancata copertura**

**Riservatezza nelle comunicazioni**

**Posizionamento cartografico della vettura/dispositivo**

**Gestione delle fonti audio/video da remoto**

**Videodocumentazione delle attività svolte**

# L'evoluzione dell'operatività del Comparto **Prevenzione**



..... maggiore efficacia delle attività di controllo del territorio



## **SDI**

effettuato direttamente dalla pattuglia

### **Incremento**

- del numero di controlli effettuati

### **Recupero**

- delle risorse impiegate ai COT per le interrogazioni COPE

### **Miglioramento**

- del servizio al cittadino, il quale non è più costretto a lunghe attese



# L'evoluzione dell'operatività del Comparto Prevenzione



## Controllo automatizzato targhe

..... maggiore efficacia delle attività di controllo del territorio

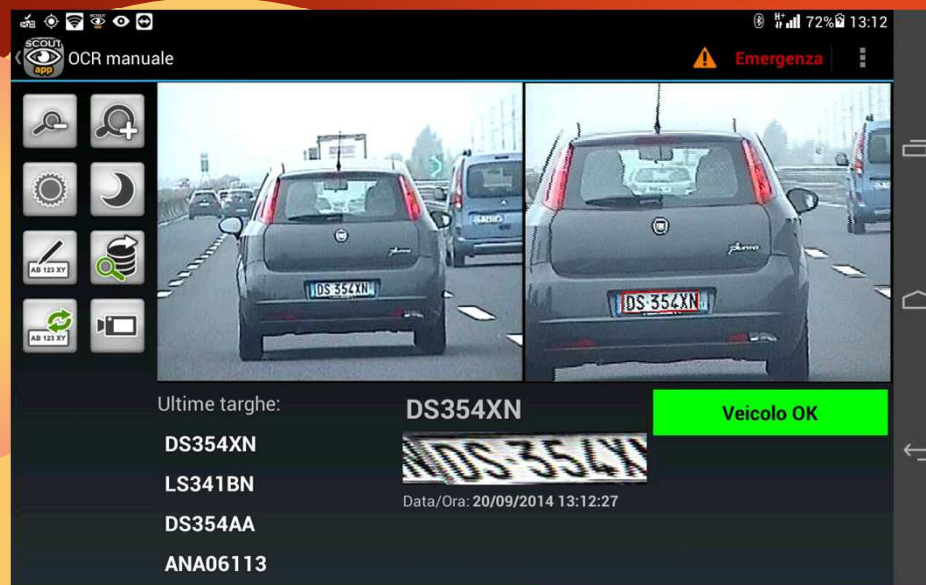

*I primi dati consentono di stimare che ogni equipaggio, in condizioni di traffico critico, controlla almeno 30 targhe in un'ora di pattugliamento.*

*Facilità di fermo dei veicoli che risultano segnalati in SDI od inseriti in "black list".*

*Moltiplicazione esponenziale dei dati fruibili dai settori investigativi attraverso SCNTT.*

# L'evoluzione dell'operatività del Comparto **Prevenzione**

..... maggiore efficacia delle attività di controllo del territorio



## **Verbalizzazione e stampa dal veicolo**



*Diminuzione degli inviti/accompagnamenti  
in ufficio per notifiche/comunicazioni*

*Facilitazione nelle perquisizioni sul posto  
personali/veicolari*

# L'evoluzione dell'operatività del Comparto Prevenzione

..... maggiore efficacia delle attività di controllo del territorio



## Miglioramento del Pronto Intervento



scheda  
evento



*Individuazione immediata dell'equipaggio più vicino al luogo dell'intervento*

*Attività di ricerca di sospetti o scomparsi migliorate grazie alla disponibilità di maggiori informazioni (sistema di interazione multimediale)*

*Inserimento semplificato delle informazioni relative agli eventi*

*Trasferimento della chiamata a "bordo"*



# L'evoluzione dell'operatività del Comparto Prevenzione

..... maggiore efficacia delle attività di controllo del territorio



## Scambio dati multimediale



- Contestualizzazione 'live' dell'intervento
- Acquisizione dal COT di immagini/videoriprese
- Messaggistica con foto/video allegati
- Associazione di immagini al dato di "osservazione"

.... un settore inesplorato da valorizzare attraverso l'utilizzo giornaliero



# ALLESTIMENTO AUTOVETTURA



- ELABORATORE
- STAMPANTE



- TELECAMERA INTERNA (A.N.P.R.)



- TABLET



- TELEFONO 



Sovr.te Francesco LAGUARAGNELLA - Ass.Capo Alfonso CHIARINI - Ass. Capo Giulio CARUSI



.....e ricorda, il sistema MERCURIO  
è un tuo Amico.....

....gli istruttori di Pescara vi ringraziano per l'attenzione

GLI ISTRUTTORI / Sovr.te Francesco LAGUARAGNELLA - Ass.Capo Alfonso CHIARINI - Ass. Capo Giulio CARUSI