

Per installare un nuovo Certificato digitale occorre rimuovere il precedente scaduto dal PC .

Procedura di rimozione con INTERNET EXPLORER

Per rimuovere un certificato digitale dal browser Internet Explorer, seguire le indicazioni “**Strumenti**” “**Opzioni Internet**”:

Si apre la schermata di controllo di tutte le impostazioni di Internet Explorer.

Selezionare la scheda “**Contenuto**”:

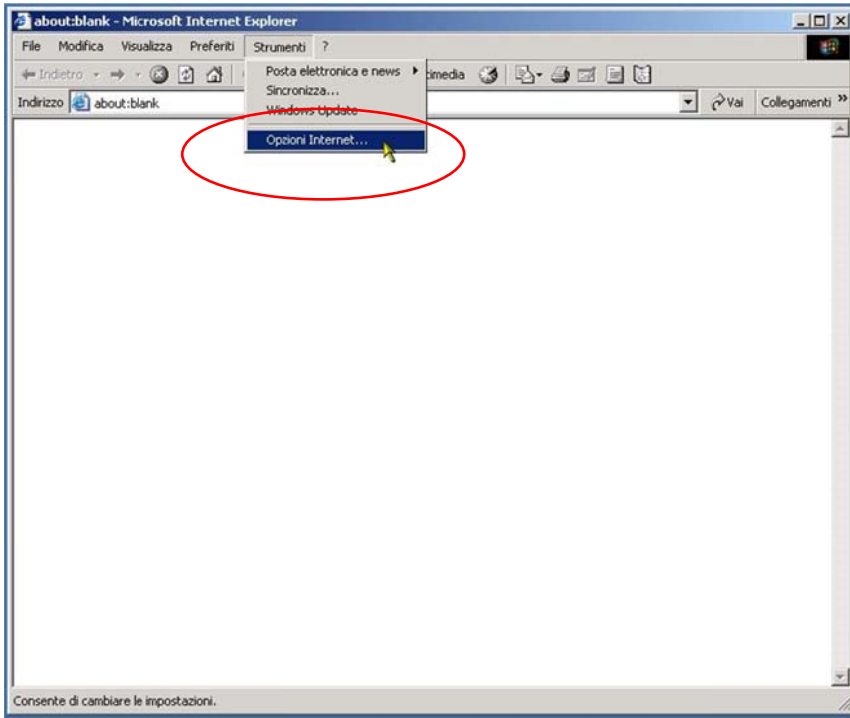

Nella sezione centrale “**Certificati**”, cliccare sul pulsante “**Certificati...**”

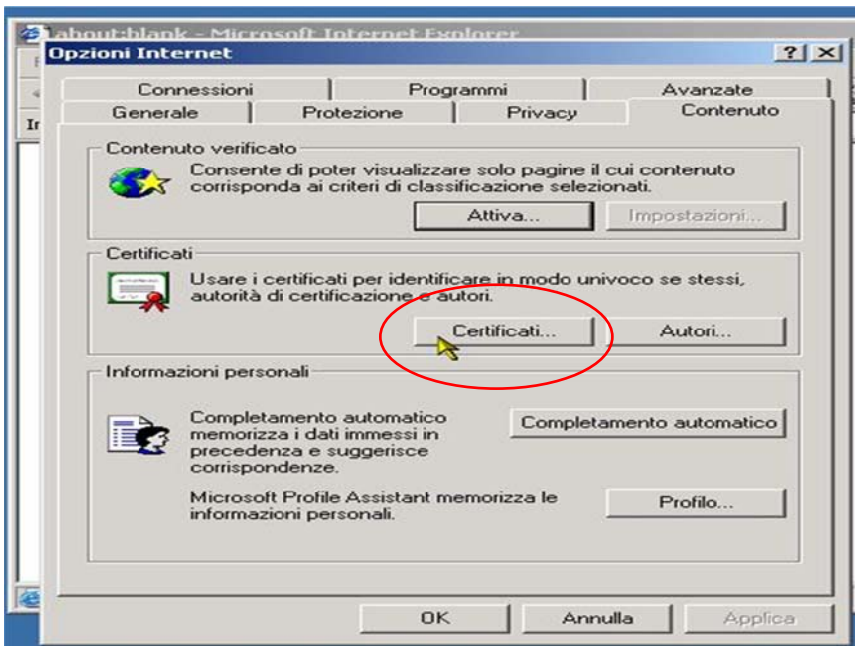

Nella nuova schermata che appare, selezionare il certificato da esportare dalla cartella “**Personale**” (è lì che vengono installati i certificati digitali personali):

Cliccare sul pulsante **“Rimuovi”**.

Viene visualizzato un avviso:

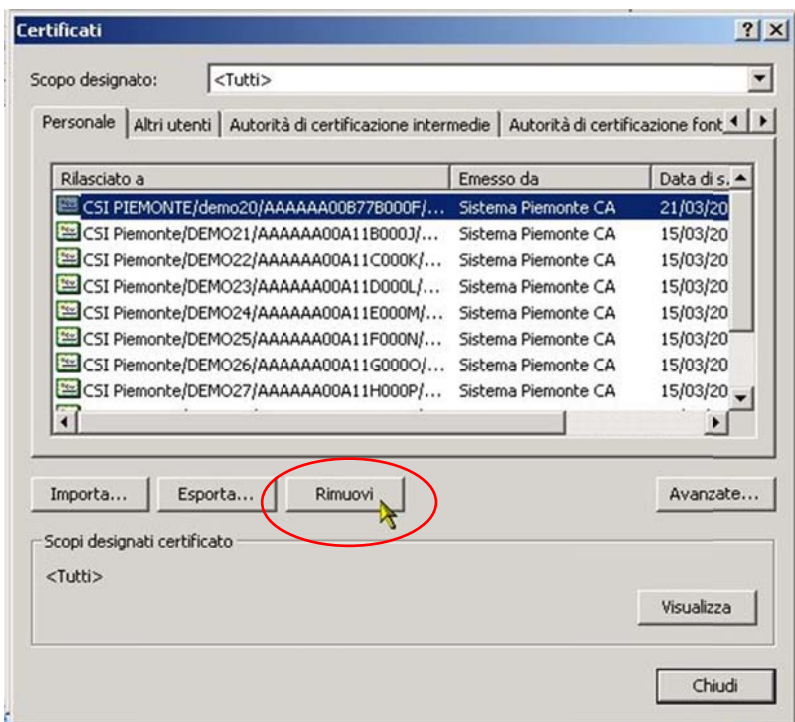

Cliccare su **“Sì”**. Il certificato è stato rimosso correttamente.

Il controllo torna alla pagina dei certificati digitali installati in Internet Explorer:

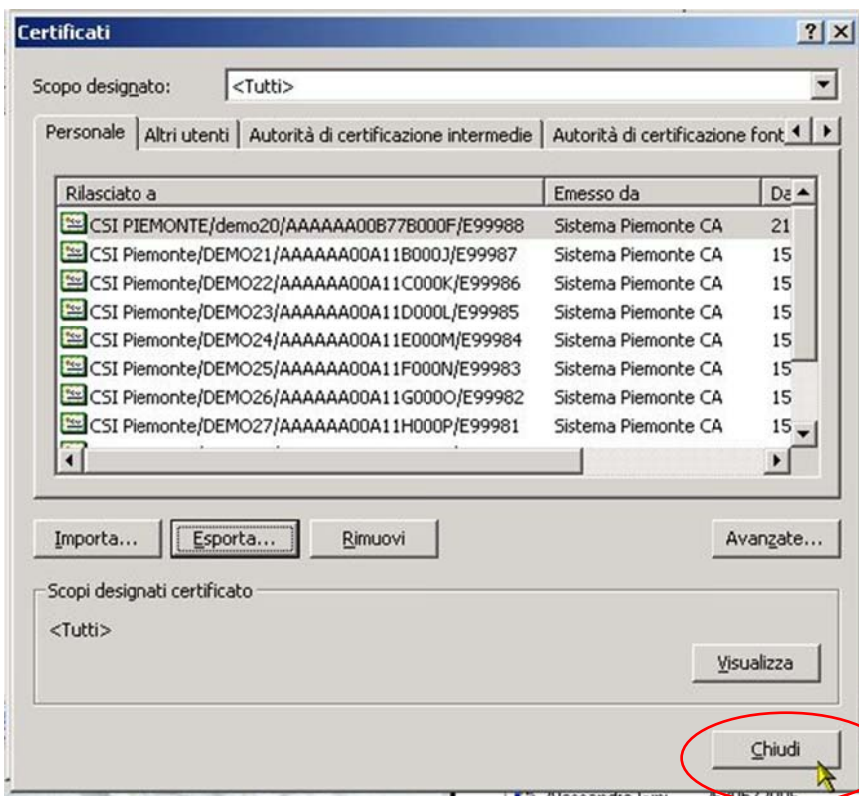

Cliccare sul pulsante **“Chiudi”** e nella schermata successiva (quella generale delle Opzioni di Internet Explorer), cliccare su **“OK”**.

Procedura di rimozione con MOZILLA FIREFOX

Per rimuovere un certificato digitale dal browser Internet Explorer, seguire le indicazioni descritte di seguito.

Aprire una finestra del browser Firefox; dal menu in alto, selezionare:
“Strumenti” “Opzioni...”

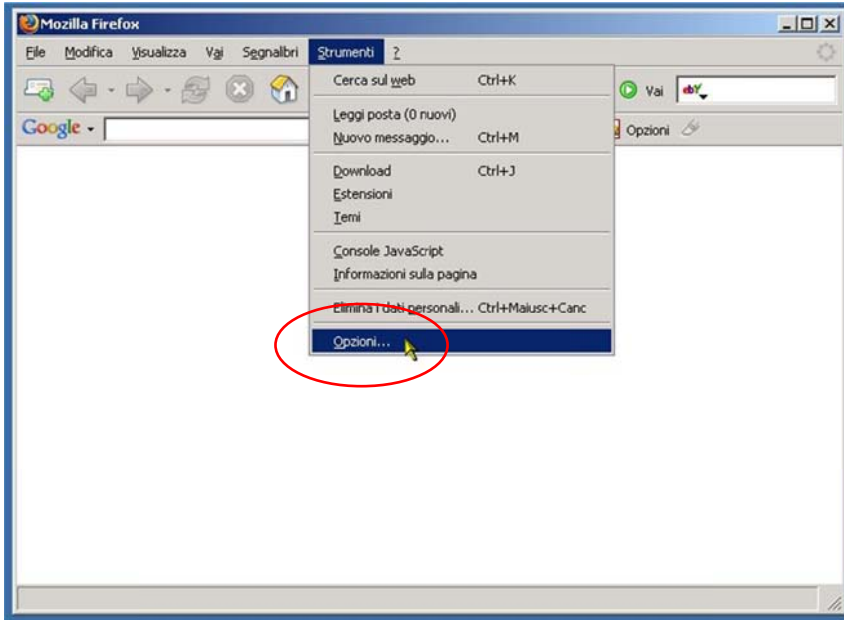

Si apre la schermata che rappresenta il pannello di controllo delle Opzioni di Firefox. Cliccare nel menu in alto sull'icona “Avanzate” e successivamente, nella schermata che viene visualizzata, cliccare sul pulsante “Mostra certificati”:

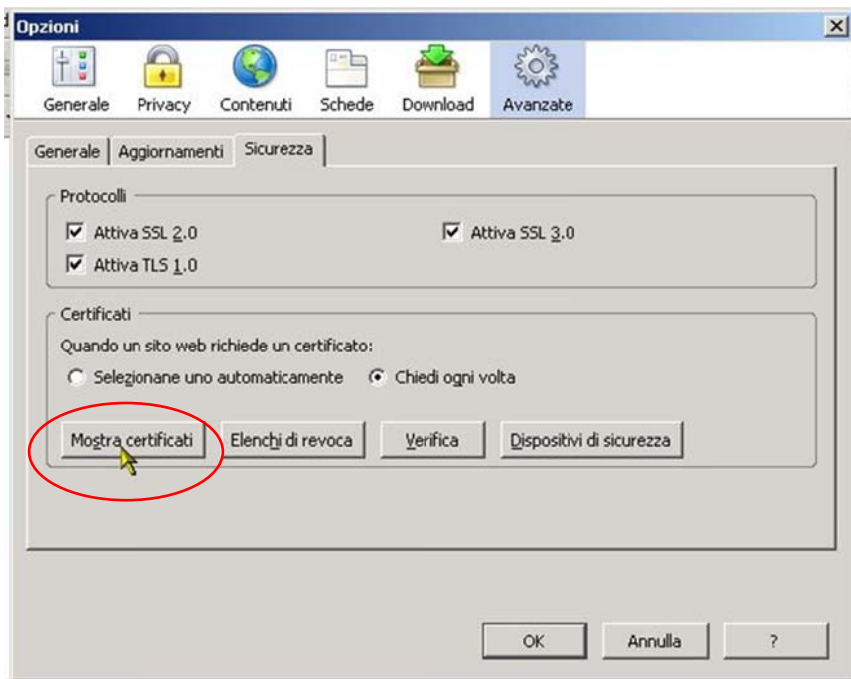

Viene visualizzata una nuova finestra, di gestione dei certificati digitali:

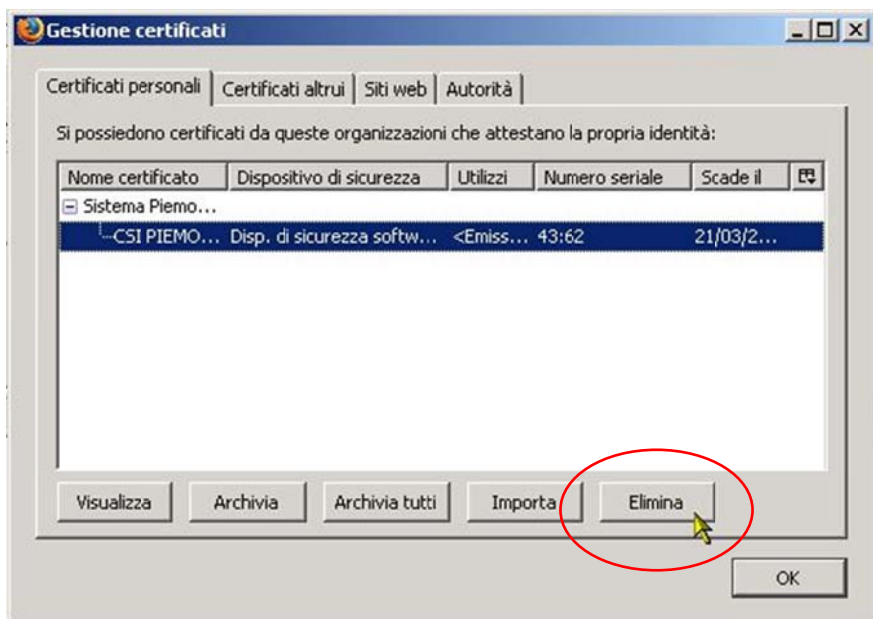

Selezionare dall'elenco il certificato da rimuovere e cliccare sul pulsante **"Elimina"**

Viene visualizzato un messaggio in cui si chiede conferma all'utente dell'eliminazione del certificato digitale:

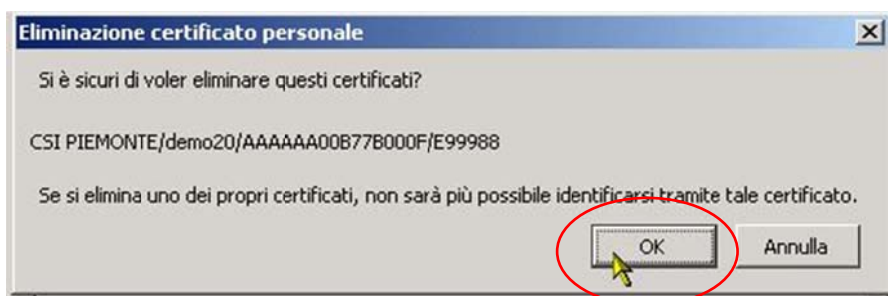

Cliccare su **"OK"** per rimuovere il certificato.

Il controllo ritorna alla finestra di gestione dei certificati digitali di Firefox.

Per tornare pannello di controllo delle Opzioni di Firefox, cliccare su **"OK"**