



Polizia di Stato



XVII CAMPIONATI ITALIANI DI  
**C I C L I S M O**  
FORZE DI POLIZIA

VERCELLI

DOMENICA 1° GIUGNO 2008



Provincia  
di Vercelli



Città  
di Vercelli

**ASCOM** associazione  
commercianti  
della provincia  
di Vercelli  
CONFOMERCO





**CASSA DI RISPARMIO  
DI ALESSANDRIA SPA**



**Gruppo Bipiemme**



# HOTEL MATTEOTTI



Corso Matteotti, 35 - 13100 Vercelli

Tel. (+39) 0161.211187 - Fax (+39) 0161.211927

L'Hotel, a conduzione familiare, dispone di ampie camere matrimoniali, doppie, singole, francesi, tutte insonorizzate e dotate di frigobar, telefono, tv, allacciamento internet, casseforti a combinazione digitale e aria condizionata. Bagni spaziosi e accessoriati, contribuiscono a rendere confortevole il soggiorno.



[www.hotelmatteotti.it](http://www.hotelmatteotti.it)  
[info@hotelmatteotti.com](mailto:info@hotelmatteotti.com)



Adiacente all'Hotel Matteotti, il Centro Benessere Il Girasole, offre ai clienti la possibilità di un completo recupero psico-fisico grazie ad un vasto programma di salute e bellezza individuale mediante l'utilizzo di innovativi prodotti Phytomer e Confort Zone.





## Hotel Ristorante Cinzia



Corso Magenta, 71

13100 Vercelli

Telefono 0161.253.585 - 0161.253.857

Telefax 0161.253.752

URL: [www.hotel-cinzia.com](http://www.hotel-cinzia.com)

E-mail: [hotelcin@tin.it](mailto:hotelcin@tin.it)



### Risotteria • Ristorante

*Tradizione e innovazione in cucina!  
Prelibate proposte dello chef Christian  
Indimenticabili dolci di Manuel*

**CHIUSO IL LUNEDÌ - Vercelli - Corso Magenta, 71  
Tel. 0161 25.35.85 - [www.hotel-cinzia.com](http://www.hotel-cinzia.com)**



## Hotel Ristorante

di Belloli Renata & C. s.n.c.  
Via Luigi Sereno, 3 - 13100 VERCELLI  
Tel. 0161 257230 - Fax 0161 259311  
P. IVA 01577300021

Immersa in un angolo tranquillo della città, la palazzina Ottocento offre i curati servizi di Ristorante e Hotel con in più il relax del giardino ombroso.

Otto confortevoli camere doppie con bagno, aria condizionata, cassaforte, TV, bar e telefono a chiamata diretta





# Garibaldi

## Hotel Ristorante



11 Camere di diversa tipologia, alcune con moquettes, altre con parquet in legno. TV a schermo piatto. Ci sono camere con doccia idromassaggio Jacuzzi.

Via Thaon de Revel, 87 13100 Vercelli  
tel. 0161.301291 - 302460 - 302443 - fax 0161.203457  
[www.hotelristorantegaribaldi.com](http://www.hotelristorantegaribaldi.com)  
[info@hotelristorantegaribaldi.com](mailto:info@hotelristorantegaribaldi.com)

☆☆☆

**BLUE  
RIBBON  
HOTEL**

Il Blue Ribbon Hotel, all'interno della moderna struttura, potrà ospitarvi in nuovissime camere dotate dei più moderni confort:

*aria condizionata  
mini bar  
telefono diretto  
televisione satellitare  
asciugacapelli  
set di cortesia  
servizio in camera*



Di recente costruzione, l'hotel è suddiviso in 9 camere singole e 8 doppie, con bagno privato, arredate in stile moderno.

Inoltre sono a vostra disposizione:

- la sala per colazioni a buffet
- il deposito bagagli
- il deposito valori
- un comodo parcheggio



...adiacente all'hotel, potrete intrattenervi gustando ottime birre al **BLUE RIBBON PUB**



C.so Novara, 67 - 13100 VERCELLI  
Tel. 0161.213.817 - Fax 0161.210047  
E-mail: [blueribbonvc@libero.it](mailto:blueribbonvc@libero.it) - [www.blueribbon.190.it](http://www.blueribbon.190.it)

**VERCELLI**



**F.LLI**

**OLIVA**

**SPECIAL BIKE**

**GS TEAM F.LLI OLIVA - SQUADRA CORSE**

**VENDITA  
RIPARAZIONE  
CICLI - REP. CORSE**



**cannondale**  
FEEL IT.



**C.so De Rege, 61 - 13100 VERCELLI**  
**Tel. e Fax 0161 251249**  
**Part. I.V.A. 01323480028**  
**e-mail: fllioliva@hotmail.com**





**OPEL**

**Autosociale srl**

---

Via Vercelli 3/A  
13030 Caresanablot (VC)  
Tel 0161 232977 int. 622  
Fax 0161 235225  
vendita1@autosociale.com  
www.autosociale.com  
Part. IVA 00163380025



**METTILA ALLA PROVA  
C'MON!**

Qualunque sia lo sport che preferisci, il sistema Flex-Fix® della nuova Corsa ti porta dove c'è azione.



*Specialità "Asianot"*

*Pasticceria*

**Godino**

*di Daniele G. e Giacomo D.*

*Caffetteria*

*Corso De Rege, 65 - Vercelli*

*Tel. 0161/212152*

The logo for Marvit features a stylized, thick black arch above the word "Marvit" in a bold, italicized sans-serif font. The letter "M" is composed of three vertical bars. Below "Marvit" is the text "Vodafone One" in a clean, bold sans-serif font.

**Marvit**  
**Vodafone One**

Via Fratelli Bandiera, 5 - 13100 Vercelli  
Tel. 0161.54130 - Fax 0161.220184



Gelati  
Semifreddi  
Corte gelato

Tutto di Nostra Produzione

Viale Garibaldi, 27 - Vercelli  
Tel. 0161.255.015

# Christian Sport

*la "boutique" della bicicletta*



- *vendita cicli da corsa, MTB, city-bike*
- *assistenza tecnica*
- *rilevazione antropometrica per il posizionamento in sella*

**Rivenditore autorizzato di cicli:** *Atala, Colnago, Giant, Merida, Montana-Vektor, Olympia, Sab, Willier Triestina*

**Accessori:** *Polar, Sigma, Echowell, VDO, Elite, Sidi, DMT, Selev, Rudy Project, Castell, Northwave, Giordana, Vittoria, Michelin, Schwalbe, Continental, Mavic, Fulcrum, Sixtus, Ultimate, Smp, Selle Italia, Prologo, Silca*

## *Christian Sport*

*C.so M. Prestinari, 77 – 13100 Vercelli – Tel./Fax: 0161/25.04.86  
e-mail: [michelasanlorenzo@virgilio.it](mailto:michelasanlorenzo@virgilio.it)*



# Eurodecori

di Portaro Nicola s.n.c.

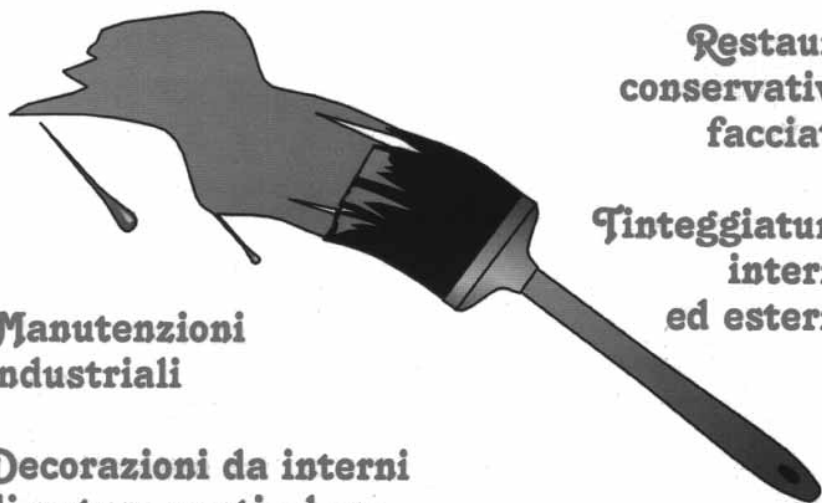

**Restauro  
conservativo  
facciate**

**Tinteggiatura  
interni  
ed esterni**

**Manutenzioni  
industriali**

**Decorazioni da interni  
di natura particolare**

**Strada Campora - Vercelli**

**Tel. 0161.211694**

**Cell. 335.6955683**





# Programma



**SABATO 31 Maggio 2008 ore 15.30**

CICLOTURISTICA:

**“TUTTI INSIEME PER LA LEGALITÀ”**

Partenza ed arrivo da Vercelli – Rione Cappuccini.  
Sosta con ristoro presso la Piazza del Peso di Camino (AL)  
Il rientro a Vercelli è previsto per le ore 18.00 circa.

**L'itinerario:** Asigliano (VC), Costanzana (VC), Trino (VC), Camino (AL), Pontestura (AL), Morano Sul Po (AL), Pertengo (VC), con arrivo a Vercelli – Rione Cappuccini. Il percorso è pressoché pianeggiante, prevede un'unica asperità di lieve pendenza, la salita che da Trino (VC) porta al centro abitato di Camino (AL).

Alla fine della pedalata è prevista la premiazione secondo i rituali delle manifestazioni cicloturistiche.



**DOMENICA 1° Giugno 2008**



## **CAMPIONATI ITALIANI DI CICLISMO RISERVATI ALLE FORZE DI POLIZIA**

**Polizia Di Stato, Carabinieri, Guardia di Finanza,  
Corpo forestale dello Stato e Polizia Penitenziaria**

La manifestazione si svolge nel circuito che da Vercelli, partenza Via Thaon De Revel, si snoda lungo via Prarolo, SP4, Prarolo, SP17, SS31, Via Thaon De Revel per un totale di 10 km completamente pianeggianti.

**Ore 09.00: Categoria Gentleman, Supergentleman e donne; 7 giri da percorrere.**

**Ore 10.30: Categoria Veterani; 8 giri da percorrere**

**Ore 10.35: Categorie Cadetti, Junior e Senior; 8 giri da percorrere**

Alla fine della competizione tutti i partecipanti, unitamente agli accompagnatori, potranno pranzare, a prezzo modico, presso la sede del Comitato Rione Cappuccini, a base di piatti tipici vercellesi.

Al Termine del pranzo, alle ore 15.00 circa, verrà effettuata la premiazione con consegna maglie tricolori.



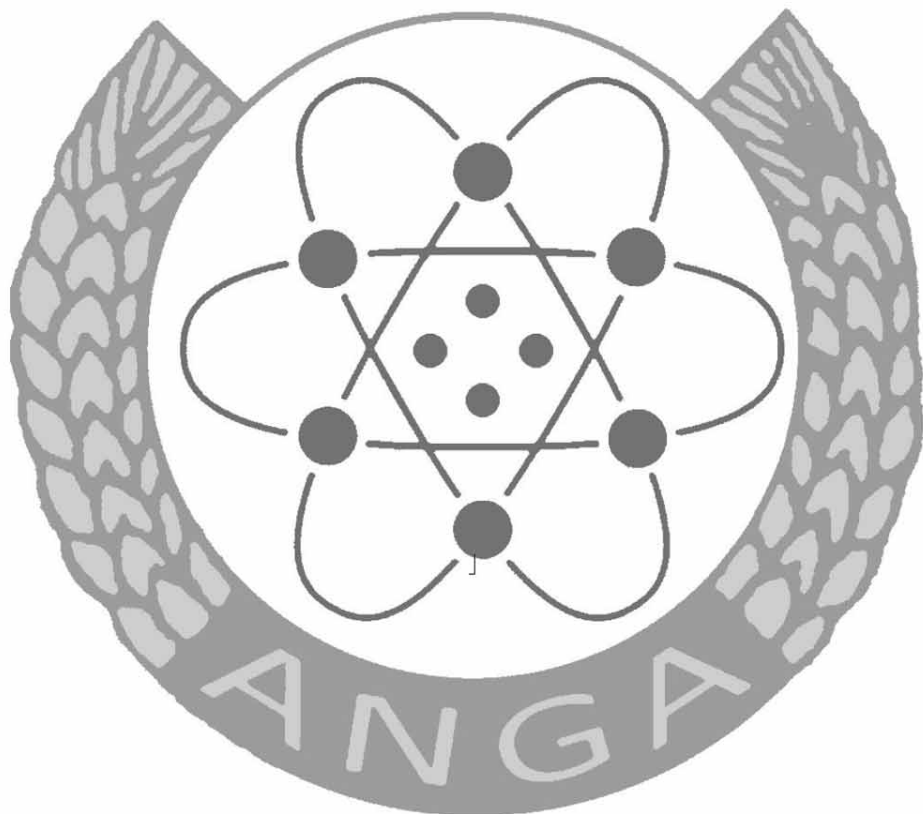

**L'A.N.G.A, acronimo di Associazione Nazionale Giovani Agricoltori, è l'organizzazione sindacale dei giovani imprenditori agricoli di cui tutela gli interessi favorendone l'inserimento nel tessuto economico nazionale ed internazionale e stimolando il processo di sviluppo dell'impresa che opera in agricoltura sia come entità economica, produttrice di beni ed occupazione, che come soggetto della gestione del territorio e dell'ambiente.**



**[www.angavercelli.it](http://www.angavercelli.it)**



**LA COMUNICAZIONE  
DELLA TUA AZIENDA  
TI DELUDE?**

**www.2esse.it!**

Gruppo  
**2esse**

Comunicazione e Marketing Integrato

**2esse**  
Comunicazione



LEADER CONSULTING

**ad hoc**  
marketing research

**2000**  
NET

**{Covis}**

MARIANI ARTIGRAFICHE S.R.L.



**La PROSPETTIVA**  
al servizio delle Aziende S.C.A.R.L.

**Idea Editrice s.r.l.**



**2esse**  
Media Locali

*Notizia Oggi*

Direzione generale: Borgosesia - via XXV Aprile, 41  
tel. 0163.20.28.00 r.a. - fax 0163.20.08.79 - e-mail: 2esse@2esse.it - www.2esse.it  
BORGOSIESIA - NOVARA - OLGiate OLONA

# REGOLAMENTO

La Polizia di Stato in collaborazione con l'A.S.D. Team Oliva, con il Comitato Carnevalesco Benefico Folkloristico Rione Cappuccini, con il patrocinio della Provincia e dell'Amministrazione Comunale di Vercelli, organizza a Vercelli Sabato 31 maggio **CICLOTURISTICA "TUTTI INSIEME PER LA LEGALITA'"** e Domenica 1° giugno 2008 il **17° CAMPIONATO ITALIANO DI CICLISMO FORZE DI POLIZIA**.

La cicloturistica è aperta a tutti purché iscritti ad una società sportiva affiliata U.D.A.C.E. o altri enti della consulta (FCI, UISP, UNLAC ecc.).

Il Campionato Italiano è riservato alle forze di polizia di ambo i sessi (Polizia di Stato-Guardia di Finanza-Arma dei Carabinieri-Corpo di Polizia Penitenziaria-Corpo Forestale dello Stato, ex art. 16 Legge 1/04/81 nr. 121) che siano in attività di servizio o in quiescenza regolarmente tesserati con l'U.D.A.C.E. o Enti di Promozione.

**ISCRIZIONI:** dovranno pervenire entro Sabato 24 Maggio, accompagnate dalla quota di euro 15 per la partecipazione al campionato Italiano e euro 5 per la partecipazione alla cicloturistica da versare presso il C/C postale nr. 88101639 intestato a Monaco Paolo, causale Campionati Italiani FF.PP., complete di Nome, Cognome, data di nascita, nr. Di tessera, categoria e società di appartenenza (vedasi modulo d'iscrizione).

**INFORMAZIONI:** all' Ass.te MONACO Paolo tel. 329/7812417 – 331/3757865 e all' Ass.te CAVICCHIOLI Fabrizio 347/8849437 o alla sede dell'A.S.D. Team Oliva 0161/251249.

**RITROVO:** la punzonatura e verifica tessere avrà luogo presso la Sede del Comitato Carnevalesco Benefico Folkloristico Rione Cappuccini, sito in via Lamporo nr. 6, muniti di tessera di riconoscimento e tesserino sportivo, sabato 31 maggio dalle ore 13.00 e Domenica 1° giugno dalle ore 07.00 e per ogni categoria fino ad un'ora prima della partenza.

## **PARTENZA**

**CICLOTURISTICA "TUTTI INSIEME PER LA LEGALITA'":** 31 maggio 2008

sarà data alle 15.30

**CAMPIONATO ITALIANO SU STRADA :** 1° giugno 2008

Ore 09.00 Categoria Gentleman, Supergentleman e donne;

Ore 10.30 Categoria Veterani;

Ore 10.35 Categorie Cadetti, Junior e Senior.

**GIURIA:** la sede della giuria sarà allestita nei locali della sede del Comitato Carnevalesco Benefico Folkloristico Rione Cappuccini, in via Lamporo nr. 6 a Vercelli.

**ANTIDOPING:** eventuale antidoping presso i sopraccitati locali sede della giuria.

**ASSISTENZA MEDICA:** sarà assicurata dalla Croce Rossa Italiana comitato di Vercelli.

**OBBLIGHI:** i partecipanti dovranno obbligatoriamente indossare il casco di protezione e rispettare rigorosamente il codice della strada.

**VETTURE AL SEGUITO:** verranno utilizzate soltanto autovetture e aventi diritto e comunque a discrezione del Presidente della Giuria e del Direttore della Corsa.

**ASSISTENZA MECCANICA:** sarà curata dai tecnici dell'A.S.D. Team Oliva di Vercelli.

**RESPONSABILITA':** l'A.S.D. Team Oliva di Vercelli e gli altri enti patrocinatori declinano ogni responsabilità per se stessi e propri aventi causa o infortuni a persone, cose e animali che dovessero verificarsi prima, durante e dopo la manifestazione.

CLAAS ITALIA S.p.A.  
Via Torino 9/11  
13100 Vercelli (VC)

**CLAAS**

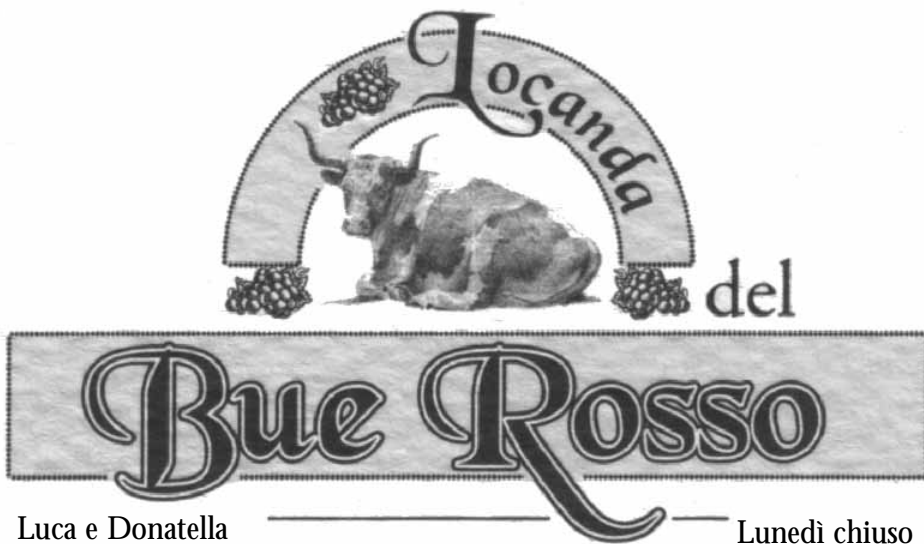

Luca e Donatella

Lunedì chiuso

**Specialità carni alla griglia**

C.so Rigola, 130 - 13100 VERCELLI

Tel. e Fax 0161.218.748

Cell. 340.9428796

*Orologeria - Oreficeria*

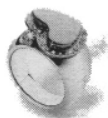

# *Pavia*

*...dal 1954*

**VERCELLI**  
**CORSO PRESTINARI, 81**  
**TEL. 0161.21.50.21**



**Concessionario:**



**FESTINA**

**MORELLATO**

Gioielli da vivere.

**MANUEL.ZED**

STAINLESS STEEL JEWELS

**SECTOR**

NO LIMITS.

**OROLOGI WINX**

**LORENZ - LAURENS**

**CASIO - VAGARY**



## **TRATTORIA AFRA**

di ROMANIELLO ANNA

Via W. Manzone, 84 - 13100 Vercelli  
Tel. 0161. 217650 - Tel. e Fax 0161.218755

mobili  
**BONO** s.r.l.



*tutto  
per il tuo  
arredamento*

13048 **SANTHIÀ** (VC)  
C.SO XXV APRILE N. 26  
P. IVA E C.F.: 02205380021

Tel./Fax **0161 930418**  
mobili-bono@libero.it  
Chiuso lunedì mattina



## **Carrozzeria Autodomani S.r.l.**

**Via Vercelli, 8 - 13030 Caresanablot (VC)**

**Tel. e Fax 0161 33227**

**autodomanisrl@libero.it**





# AMURRI<sup>Srl</sup>

Via Vercelli, 5  
13030 Caresanablot VC  
Tel. 0161.250060



*Di Zuccaretti Lucio  
via Lamporo, 6 Vercelli  
Tel./Fax 0161 301441  
P.iva 02301580029  
Chiuso il Martedì*



**ODONE ANGELO s.r.l.**  
**MARMI, PIETRE E GRANITI**

13100 VERCELLI - Italy - Str. Trino, 103  
Tel. 0039.0161.294919 - 0039.0161.391113  
Fax 0039.0161.391819

e-mail: [info@odonemarmi.it](mailto:info@odonemarmi.it)  
[www.odonemarmi.it](http://www.odonemarmi.it)



**Modohotel**

13100 VERCELLI  
P.zza Medaglie d'Oro 21  
Tel. 0161.21.77.00  
E-mail: [modohotel@virgilio.it](mailto:modohotel@virgilio.it)

# ANGOLO BLU

HI-FI, AUDIO VIDEO, CAR STEREO, SERVIZI E ALLESTIMENTI PER SPETTACOLI  
IMPIANTI ELETTRICI, ILLUMINOTECNICA

[angoloblusound@inwind.it](mailto:angoloblusound@inwind.it)

Sound

**Corso Papa Giovanni Paolo II, 24**

**13100 Vercelli**

**0161/211937**

**[info@angoloblusound.net](mailto:info@angoloblusound.net)**



**CGT**

**CAT**

**Compagnia Generale Trattori S.p.A.**

Direzione Generale - Milano - 20090 Vimodrone

Strada Statale Padana Superiore, 19

tel. +39 02 27427.1 - fax +39 02 27427.554

Indirizzo internet: [www.cgt.it](http://www.cgt.it)

# A.S. JUDO CLUB YANAGI VERCELLI

1954



Non c'è cosa più grande, sotto il Cielo, dell'Educazione.  
Con essa la virtù di uno viene trasmessa a molti.  
La vera educazione accelera il progresso di centinaia di anni.  
Kano Jigoro

**Corsi di Judo-educazione per bambine e bambini, ragazze e ragazzi, adulti.**  
**Palestra Mazzini, Piazza Mazzini 2, Vercelli**  
**Per informazioni 0161212648 – 3385241553 – mostioli@tiscali.it**

Associazione Italiana Sport-Educazione



CUCITURE PIATTE  
ELASTICO SILICONATO  
RETE DI VENTILAZIONE  
TESSUTO CON FILATO LYCRA E CORDURA  
PROTEZIONE SELLA ANATOMICA ELASTICA  
ED ANTIBATTERICA



MADE IN ITALY

TESSUTO CON FILATO TACTEL  
ELASTICO SILICONATO  
CUCITURE PIATTE  
RETE DI VENTILAZIONE

SPONSOR TECNICO del TEAM



Orange power

tel. +39 (0)15 881532 - fax +39 (0)15 8282463  
www.pellasportswear.com - info@pellasportswear.com

**HIGH TECH BIKE WEAR**  
Personalizzazioni per gruppi sportivi





**WASH DOG®**

LAVAGGIO CANI  
SELF SERVICE 24 ORE



LAVAMI DA  
WASH DOG!

WASH DOG Centro di:

**VERCELLI**

C.so Abbiate, 130

Tel. 335.1229925

Ristorante Pizzeria

**Borgo Genova**

C.so De Rege, 58  
13100 Vercelli

**Tel. 0161 251173**

*chiuso mercoledì*



P.zza M. D'Azeglio, 20

13100 VERCELLI

Tel. 0161.212804

Fax 0161.501950



**JUST CAFE'**

di Bordonaro Claudio

C.so De Rege 57 - 13100 Vercelli



**Gruppo Carnevalesco Benefico  
Folkloristico e manifestazioni varie**

**Cappuccini - VC -  
Via Lamporo, 6  
Tel. 339.1984167**

e-mail: [info@rionecappuccini.vc.it](mailto:info@rionecappuccini.vc.it)  
sito internet:  
[www.rionecappuccini.vc.it](http://www.rionecappuccini.vc.it)



# **VALENTINO TOP**

**Boutique Uomo Donna  
Vercelli – Via Laviny 15 - 19**

**Giorgio Armani  
Alexander Mc. Queen  
John Galliano  
Ralph Lauren  
Burberry  
Frankie Morello**

**VALENTINO TOP**



# Grosfillex



---

Grosfillex.spa  
Via Vercelli, 5  
13030 Caresanablot (VC)  
Italy

# Grosfillex®



PIERO BERNARDINELLO



AUTOMOBILI

Via Giolito, 86 - 13100 VERCELLI  
Tel. e Fax 0161.25.61.67- Info Cell. 335.56.33.898



### MODULO D'ISCRIZIONE

Cognome \_\_\_\_\_  
Nome \_\_\_\_\_  
Luogo e data di nascita \_\_\_\_\_  
Residenza \_\_\_\_\_  
Nr. Telefono \_\_\_\_\_  
FF.PP. appartenenza \_\_\_\_\_  
Società di appartenenza \_\_\_\_\_  
Nr. Tessera sportiva \_\_\_\_\_  
Categoria \_\_\_\_\_  
Sede di servizio \_\_\_\_\_  
Cicloturistica [ ] Pranzo 1° giugno presso Comitato Cappuccini [ ]  
(indicare il nr. Partecipanti compresi gli accompagnatori)

Da inviare via fax (0161/251249) o all'indirizzo di posta elettronica:  
campionati.italiani.ffpp@tele2.it-L'iscrizione verrà considerata valida al ricevimento del pagamento del pranzo tramite c/c postale nr. 88101639 intestato a Monaco Paolo causale Campionati Italiani FF.PP

tipografia edizioni **SAVILO** s.n.c.

**VERCELLI** - via col di lana, 12 telefono 0161.391.000 - fax 0161.271.256  
www.savioloedizioni.it - e-mail: psaviolo@tin.it



***Prossima Apertura Ristorante  
Cucina Tipica Monferrina***



✓ Sempre aperto domenica e Festivi. A pochi minuti da Vercelli e Casale  
✓ Via Roma, 1 - Camino - Tel. 0142.469336 Cell. 339.7841406

